

# Kataster - Natur 1 : 1000

## Verordnungsplan

Aufschließungsstraße entlang Lusenbach

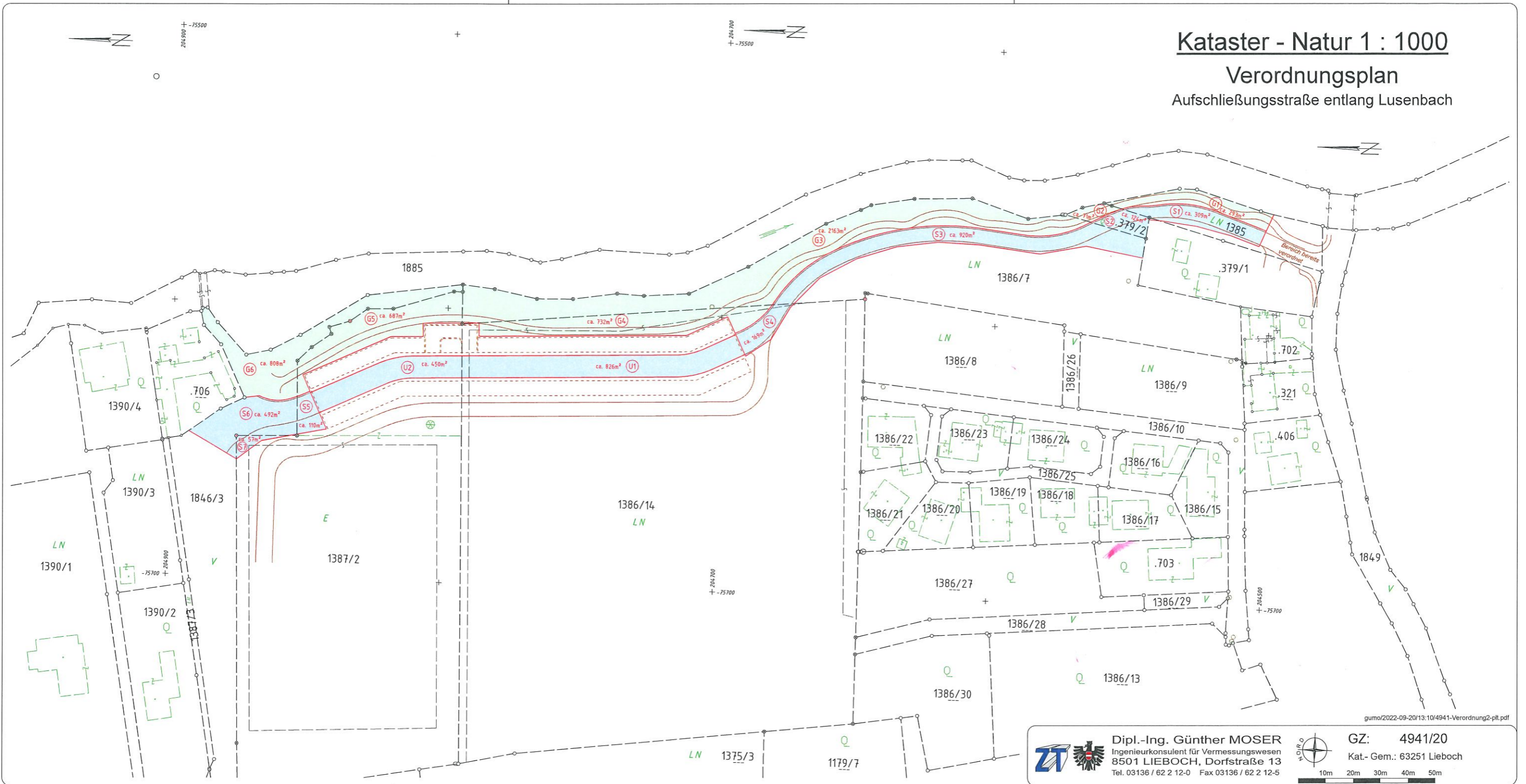

gumo/2022-09-20/13:10/4941-Verordnung2-pil.pdf



Dipl.-Ing. Günther MOSER  
Ingenieurkonsult für Vermessungswesen  
8501 LIEBOCH, Dorfstraße 13  
Tel. 03136 / 62 2 12-0 Fax 03136 / 62 2 12-5



GZ: 4941/20  
Kat.- Gem.: 63251 Lieboch

